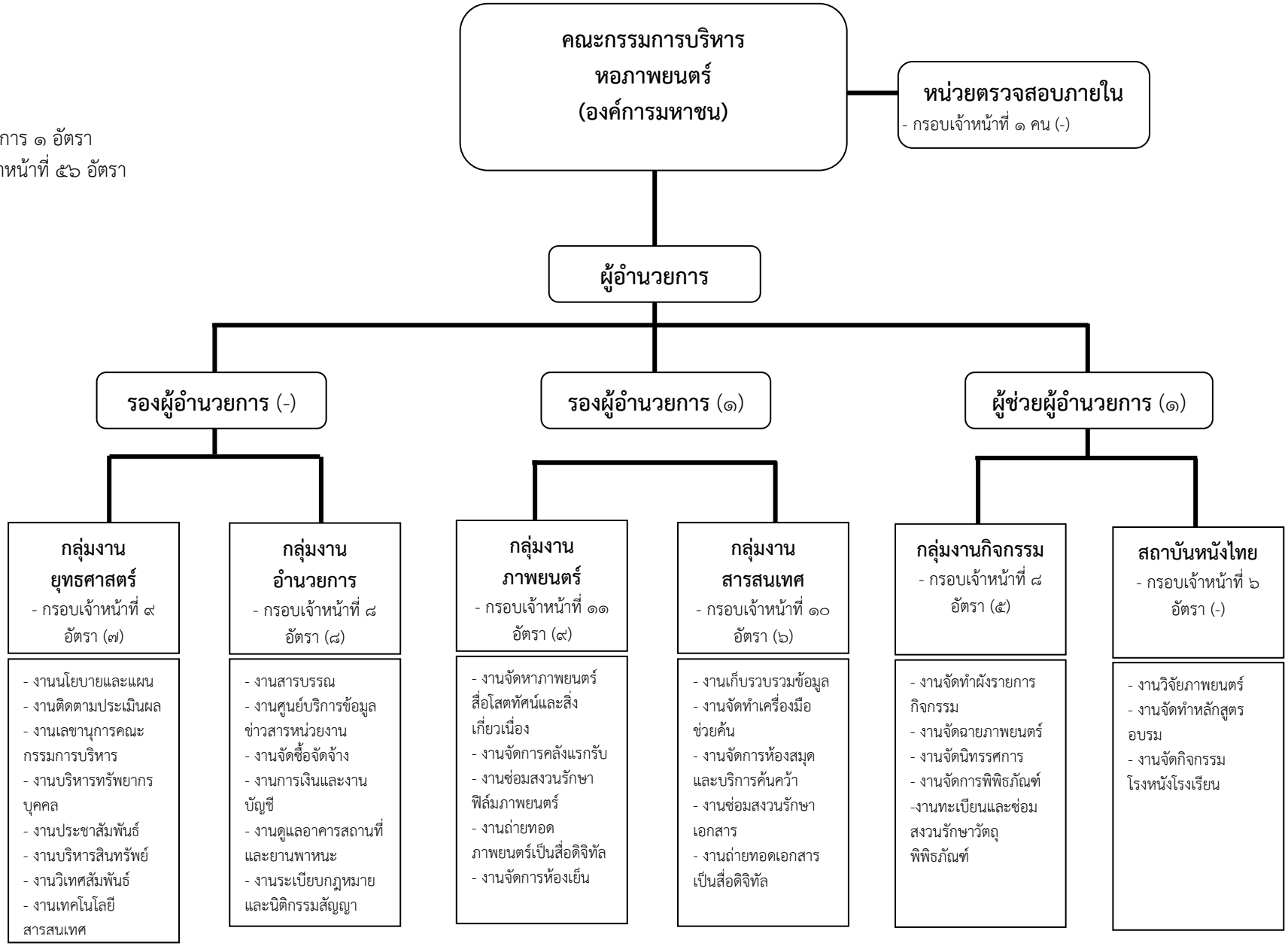ผู้อำนวยการ ๑ อัตรา
กรอบเจ้าหน้าที่ ๕๖ อัตรา