

คู่มือสำหรับการสำรองและนำเข้าข้อมูลผู้ใช้ระบบจดหมายอิเล็กทรอนิกส์กลาง
เพื่อการสื่อสารในภาครัฐ

Import and export Outlook User Guide

การเข้าใช้งานโปรแกรม Outlook

1.เข้าไปที่ Start → Email : Outlook Express

เมื่อกดแล้ว จะเข้าสู่หน้าหลักของ Outlook Express

การตั้งค่าเริ่มใช้งานเชื่อมต่อบนเมลล์

1. ทำการเข้าโปรแกรม Outlook เลื่อนไปที่ Identities แล้วทำการเลือก Add New Identity...

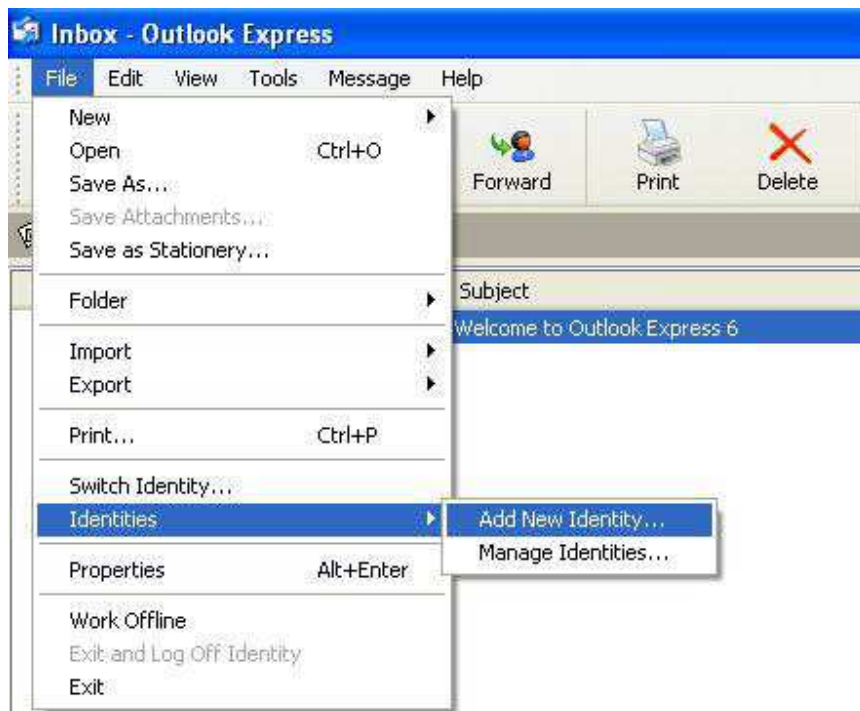

2. ใส่ชื่อของ User ที่ต้องการทำการเปิดการใช้งาน ระบบอีเมลล์ บน Outlook

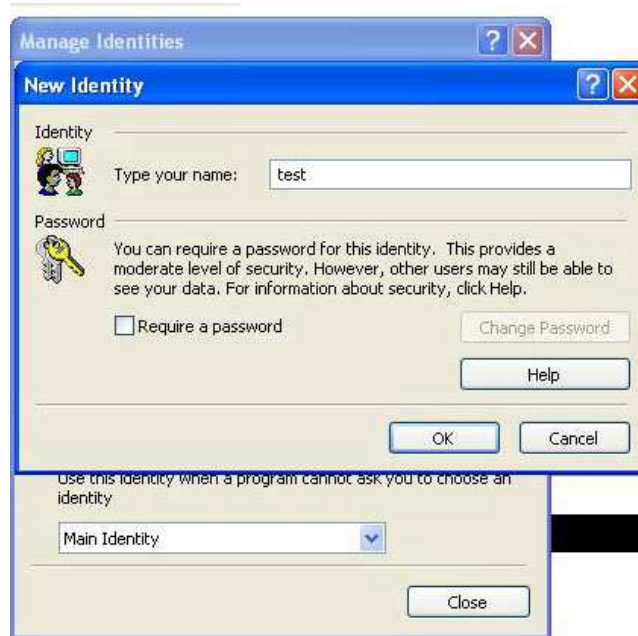

3. จากนั้นให้ตอบ Yes เมื่อมีการถามการ Switch การใช้งาน ไปที่ชื่อที่เปิดไปนั้น

4. พิมพ์ชื่อของผู้ต้องการใช้งานระบบอีเมลบน Outlook นั้น อีกครั้ง

5. ใส่ Email ที่ใช้ในการเชื่อมต่อผ่านระบบอีเมล บน Outlook แล้วเลือก Next

6. ใส่ค่าใน Incoming mail Server Names ให้เป็น IMAP

และใส่ xxx.mail.go.th ทั้งในช่องของ Incoming and Outgoing ail Server แล้วกด Next

- 'My incoming mail server is a server.' (The dropdown menu is currently set to 'IMAP').
- 'Incoming mail (POP3, IMAP or HTTP) server:' followed by a text input field containing 'mict.mail.go.th'.
- 'An SMTP server is the server that is used for your outgoing e-mail.'
- 'Outgoing mail (SMTP) server:' followed by a text input field containing 'mict.mail.go.th'.

At the bottom of the dialog, there are three buttons: '< Back', 'Next >', and 'Cancel'.

7. ช่องต่อไปนี้จะขึ้นชื่อ Account name ตามที่ได้ set ไว้ข้างต้น ให้ทำการใส่รหัสผ่านผู้ใช้งาน ของ Email แล้วเลือก Next

8.กระบวนการติดตั้งเสร็จสมบูรณ์ กด Finish

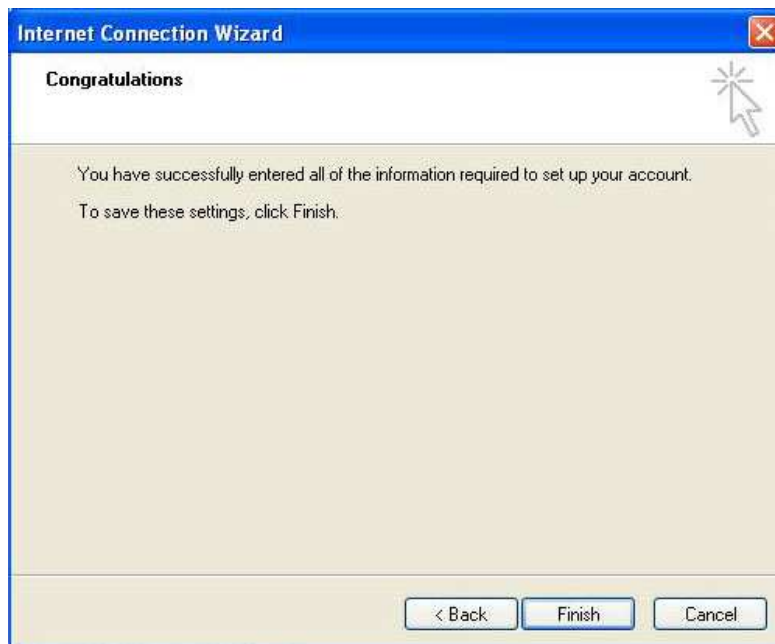

9.เลือกที่ Do not Import at this time แล้วกด Next

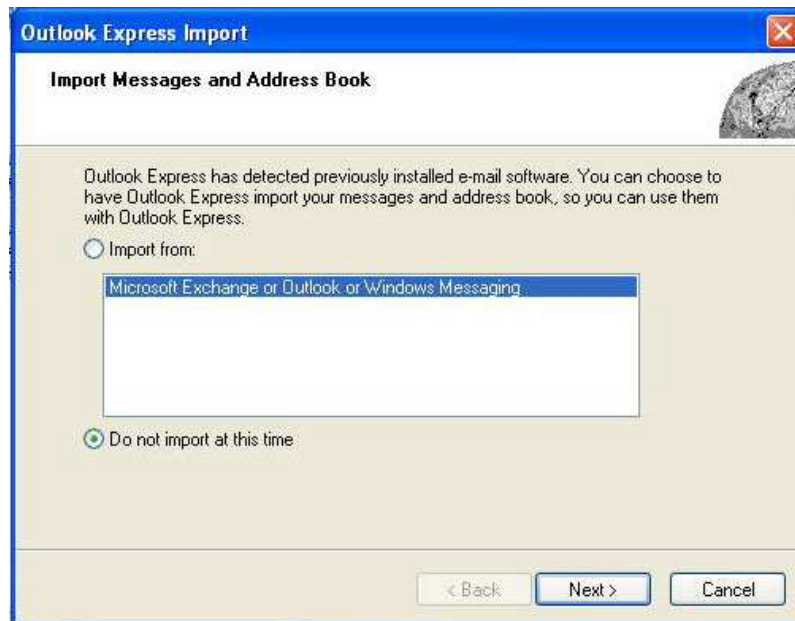

10.เมื่อเสร็จแล้ว กด Finish

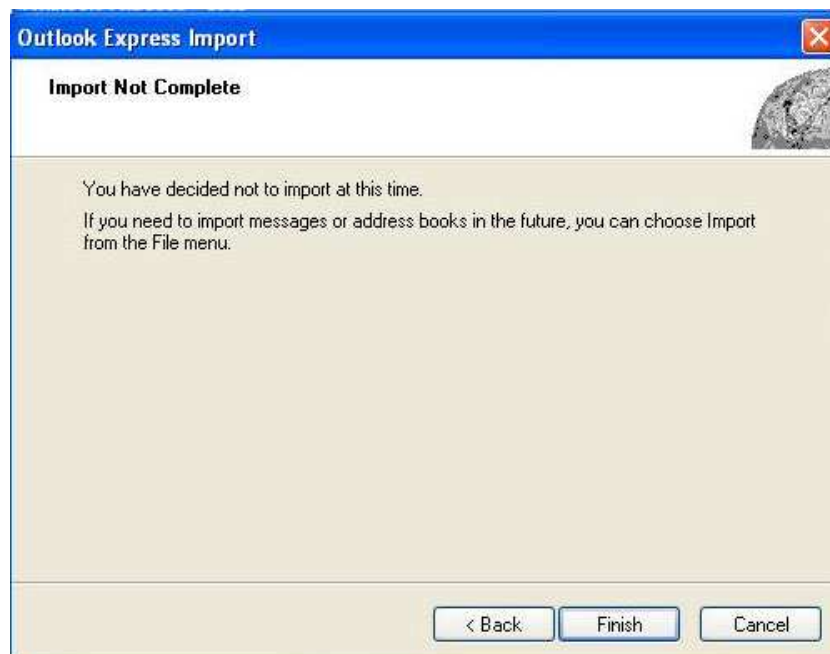

11.หลังจากนั้นทำการ Set ค่า เพื่อให้สามารถใช้งานผ่านระบบภายใน ดังนี้

โดยเข้าไปที่ Tools และเลือกที่ Accounts...

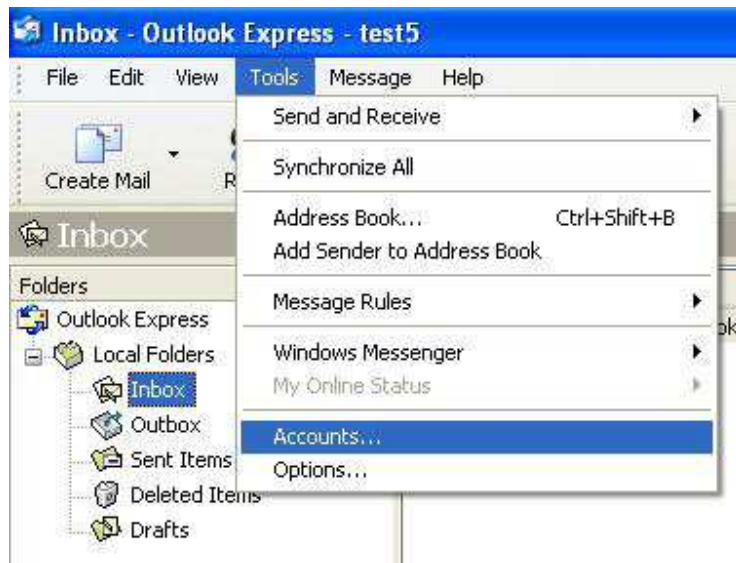

12. ไปที่ Mail เลือก xxx.mail.go.th แล้วเลือก Properties

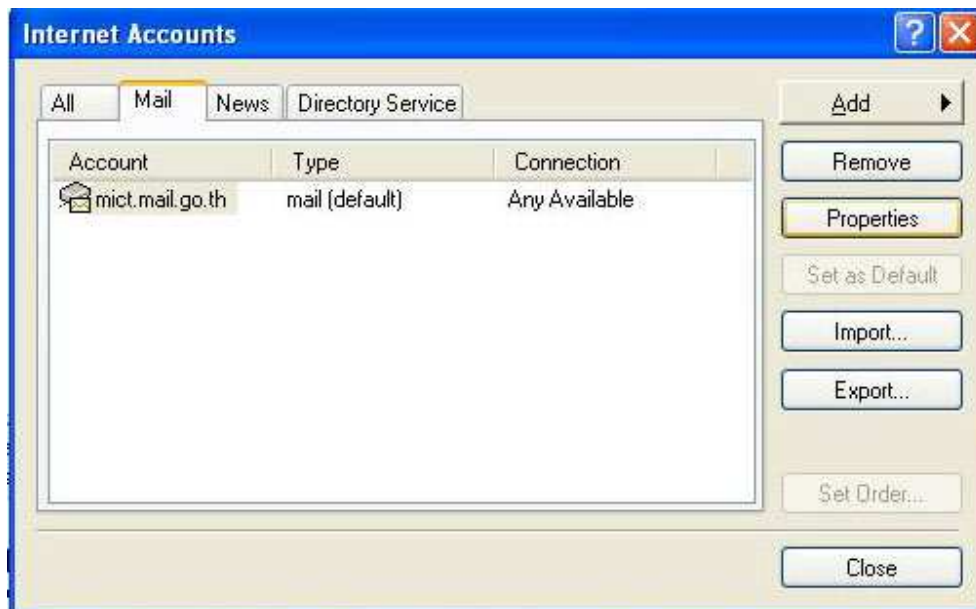

13. เลือก Tab Servers แล้วติ๊กเครื่องหมาย ✓ แล้วเลือก ok เป็นอันเสร็จสิ้น สามารถใช้งานได้

ขั้นตอนการ Export File

1. ทำการเปิดโปรแกรม Outlook ที่ใช้ ขึ้นมาตามปกติ
2. เลือกที่รายการ File แล้ว เลือกที่ Import And Export

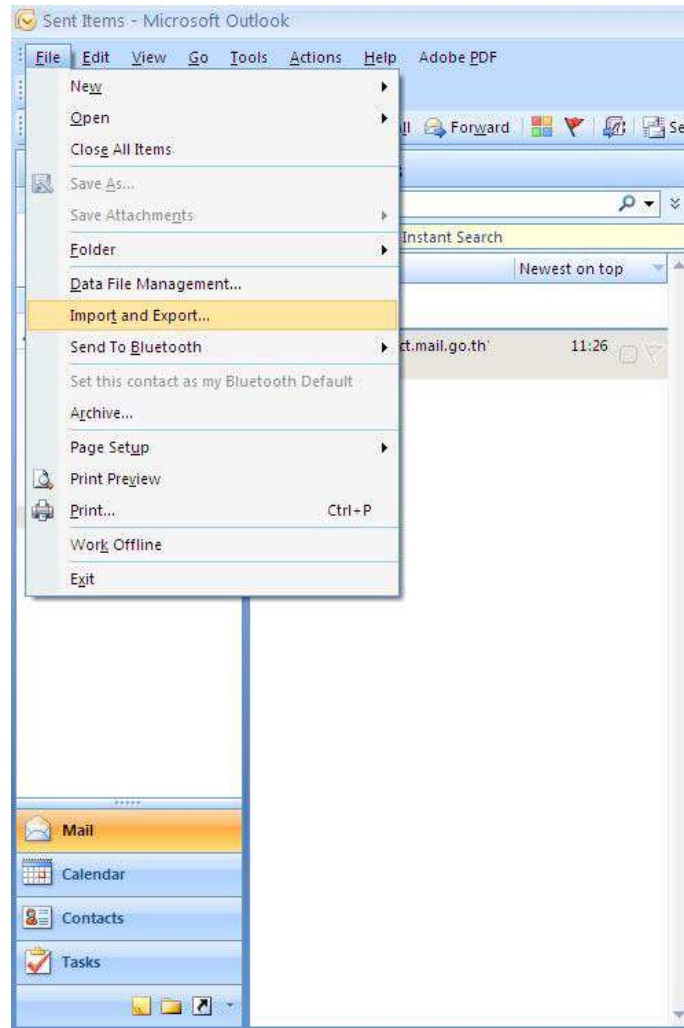

3. เมื่อมี pop up ขึ้นมา ให้เลือกที่ Import and Export แล้วเลือก Next

4. เลือกที่ Personal Folder File (.pst) แล้วเลือก Next

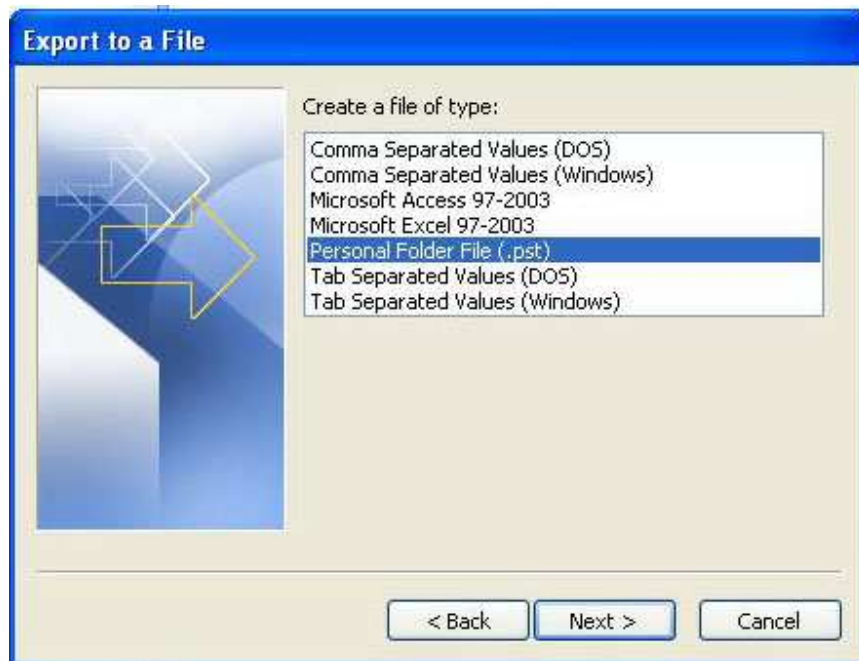

5. ทำการเลือก Folder ต้นทางที่ต้องการสำรองข้อมูล แล้วคลิก Next

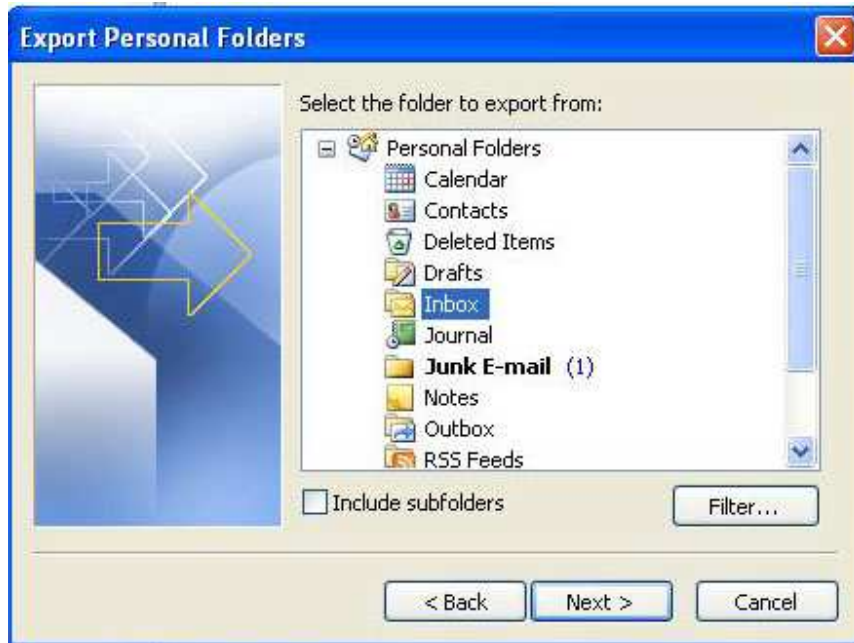

8. เลือก ปลายทางที่ต้องการจัดเก็บข้อมูลที่จะทำการสำรอง

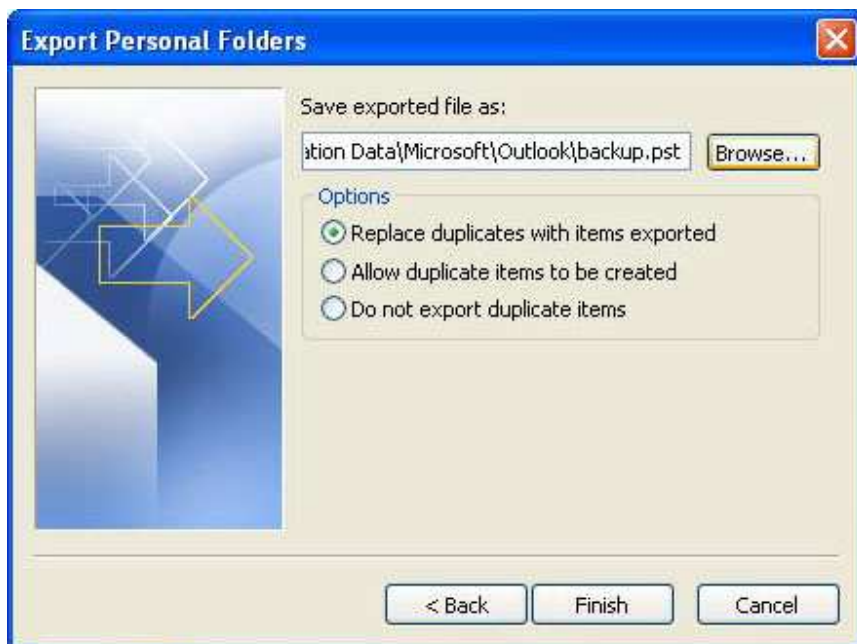

7. เมื่อทำครบทุกขั้นตอนแล้ว ไฟล์ข้อมูล จะถูกไปเก็บไว้ที่ Folder ที่เราได้เลือกไว้ข้างต้น

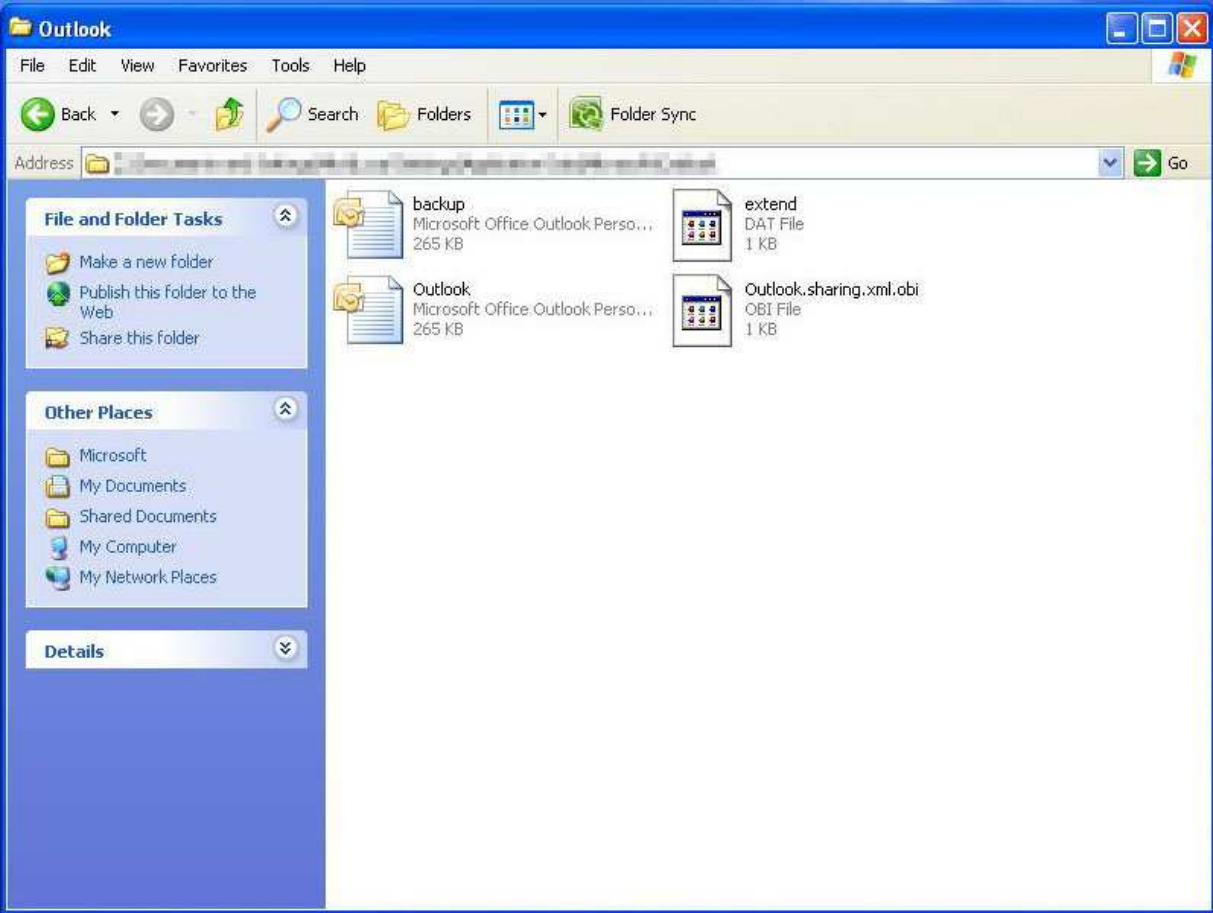

ขั้นตอนการ Import File

1. ทำการเปิดโปรแกรม Outlook ที่ใช้ ขึ้นมาตามปกติ
2. เลือกที่รายการ File แล้ว เลือกที่ Import And Export

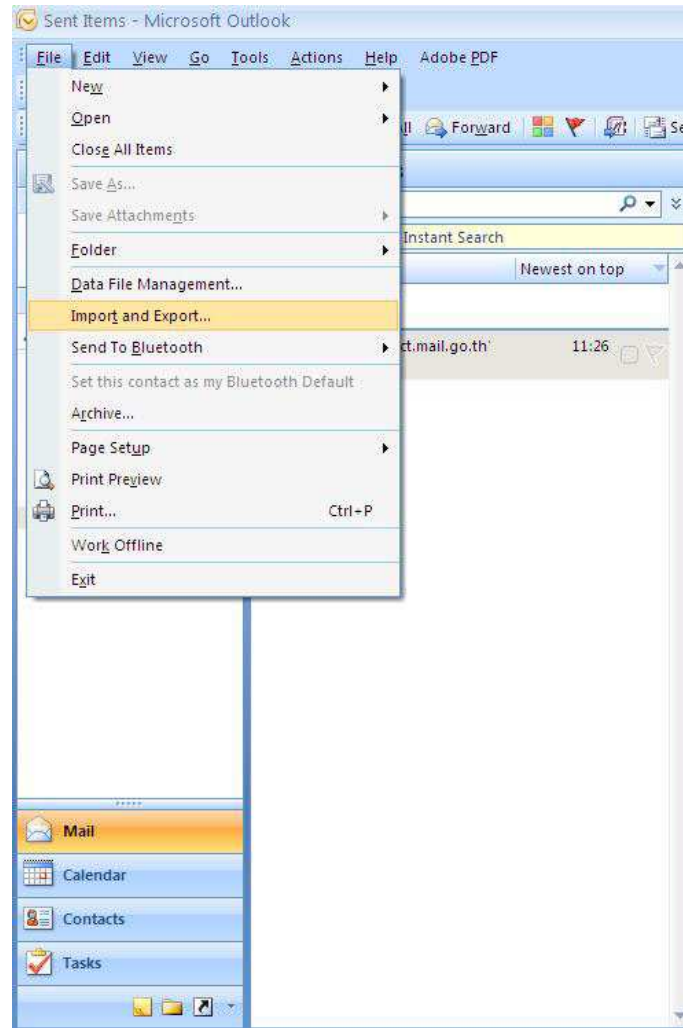

3. เมื่อมี Pop up ขึ้นมา ให้เลือกที่ Import from another program or file แล้วเลือก Next

4. เลือกที่ Personal Folder File(.pst) แล้วเลือก Next

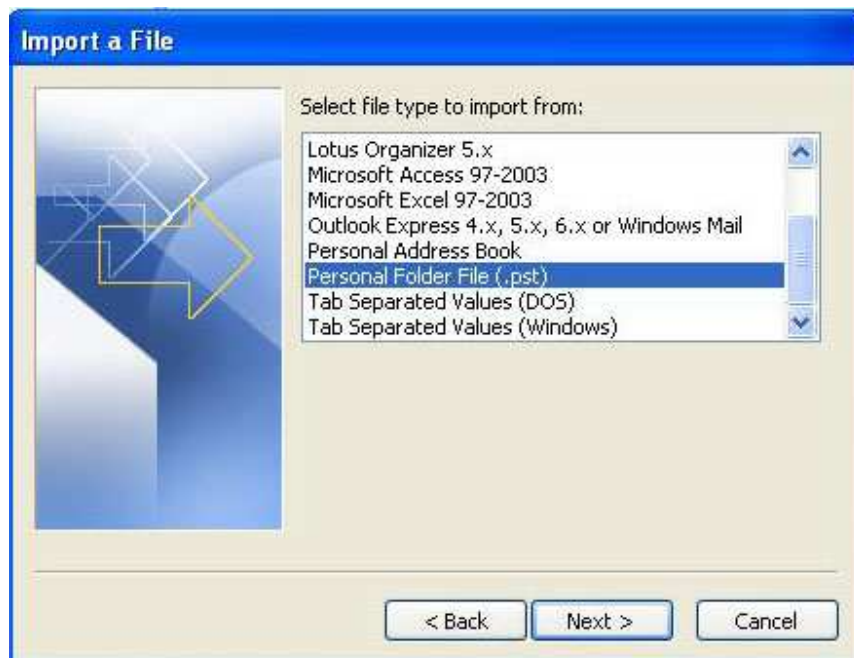

5. เลือกปลายทางที่เราต้องการจะนำค่าข้อมูลใส่เข้าไป แล้วเลือก Next

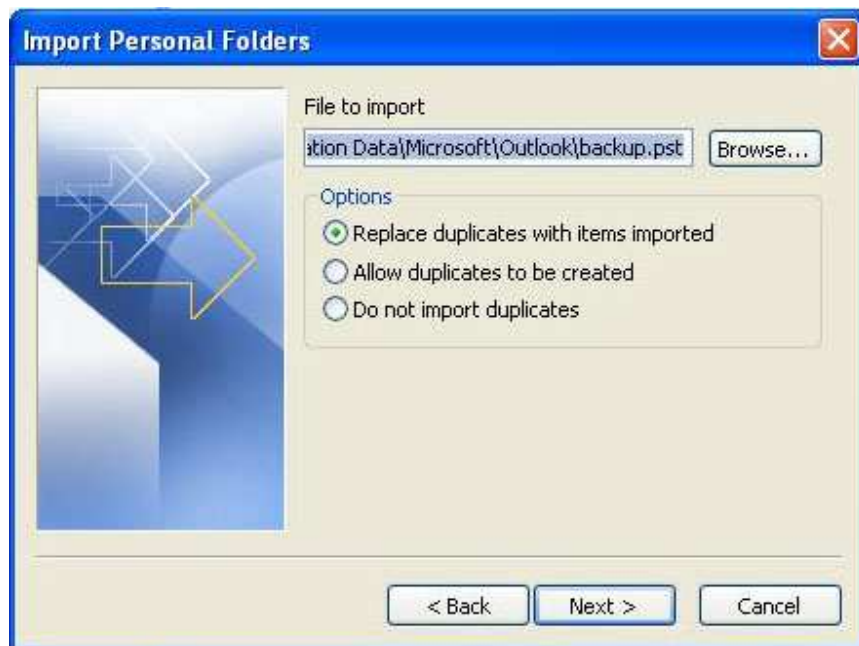

6. เลือก Folder ที่ต้องการที่จะนำเข้าไฟล์ แล้วเลือก Finish

7. ข้อมูลที่ได้จะถูกมาเก็บไว้ในส่วนที่ใดเลือกไว้ข้างต้น

